

# 【事務服用採寸表】

発注日 年 月 日

ユーザー名 \_\_\_\_\_

お名前 様 / 身長 cm \_\_\_\_\_

代理店名 \_\_\_\_\_

採寸担当者 \_\_\_\_\_

アイテム名	品番	数量

※アイテム毎の採寸箇所は本表下段でご確認の上、漏れなくご記入下さい。

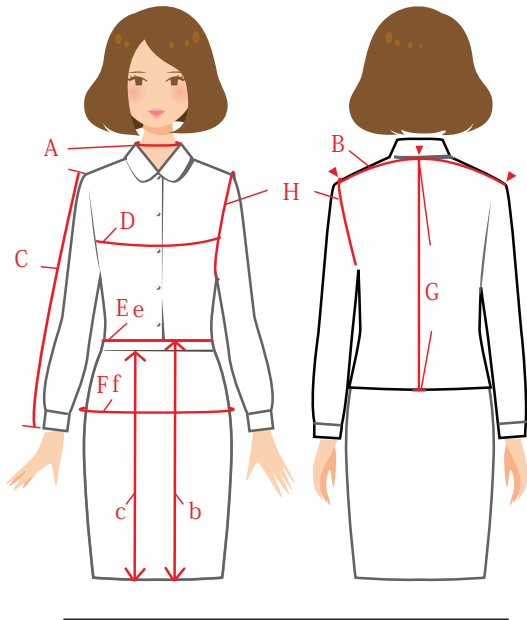

記号	採寸項目	ヌード寸法	上り寸法	測り方	
A	衿回り (特徴ある場合のみ)	cm	cm	喉仏のすぐ下で測ります	
B	肩幅	cm	cm	左の肩先から首付け根の骨を通り右肩先まで	
C	袖丈 ※各アイテムで 上り寸記入	ブラウス(半袖)	cm	肩先から肘点を通り、 好みの長さまで測ります	
		ブラウス(長袖)	cm		
		ジャケット	cm		
D	胸囲	cm	cm	トップバストを水平に測ります	
E	ウエスト	cm	cm	胴部の一番細いところを測ります	
F	ヒップ	cm	cm	ヒップラインの頂点で一周させ水平に周囲を測ります。	
G	着丈 ※各アイテムで 上り寸記入	ブラウス	cm	第七頸椎(首を前に倒すと現れる骨)から本人希望の長さまで	
		ベスト	cm		
		ジャケット	cm		
H	袖付け回り (特徴ある場合のみ)	cm	cm	肩先から腕の付根部分回りを測ります	
ボトム	a	ウエスト	cm	cm	胴部の一番細いところを測ります
	b	ヒップ	cm	cm	ヒップラインの頂点で一周させ水平に周囲を測ります。
	c	スカート丈	cm	cm	前身頃のベルト下から裾までを測ります
	d	総丈	cm	cm	ベルト上からスカート・パンツの裾まで測ります
	e	股下	cm	cm	股下より本人希望の長さ
	f	太もも回り (わたり)	cm	cm	足の付け根より5cm下のところを一回り測ります
	その他				

出荷予定納期 年 月 日頃になります

※別寸サイズにより返品不可となります。

## アイテム別 採寸箇所

ベスト	ブラウス	ジャケット	スカート・キュロット	パンツ
<input type="checkbox"/> 肩幅 (必須)	<input type="checkbox"/> 衿回り (特徴ある場合)	<input type="checkbox"/> 肩幅 (必須)	<input type="checkbox"/> ウエスト (必須)	<input type="checkbox"/> ウエスト (必須)
<input type="checkbox"/> 胸囲 (必須)	<input type="checkbox"/> 肩幅 (必須)	<input type="checkbox"/> 胸囲 (必須)	<input type="checkbox"/> ヒップ (必須)	<input type="checkbox"/> ヒップ (必須)
<input type="checkbox"/> ウエスト	<input type="checkbox"/> 胸囲 (必須)	<input type="checkbox"/> ウエスト	<input type="checkbox"/> スカート丈 (必須)	<input type="checkbox"/> 股下 (必須)
<input type="checkbox"/> ヒップ	<input type="checkbox"/> ウエスト	<input type="checkbox"/> ヒップ	<input type="checkbox"/> 総丈	<input type="checkbox"/> 総丈
<input type="checkbox"/> 着丈 (必須)	<input type="checkbox"/> ヒップ	<input type="checkbox"/> 着丈 (必須)		<input type="checkbox"/> 太もも回り
	<input type="checkbox"/> 着丈 (必須)	<input type="checkbox"/> 袖丈 (必須)		
	<input type="checkbox"/> 袖丈 (必須)	<input type="checkbox"/> 袖付け回り (特徴ある場合)		
	<input type="checkbox"/> 袖付け回り (特徴ある場合)			